



FPB EXPMEL 1.0

Functionele Beschrijving Exportmelding Bedrijfschap

onderwerp: FlorEcom Documentatieset standaardbericht EXPMEL
versie: 1.4
datum: 27 november 2006
document: FPB EXPMEL 1.0

Copyright: © FlorEcom, 2006

All rights reserved. No part of this publication may be reproduced, stored in a retrieval system, or transmitted, in any form, or by any means, electronic, mechanical, photocopying, recording or otherwise, without prior permission, in writing, of FlorEcom.

For permission contact FlorEcom, Turfstekerstraat 63, 1431 GD Aalsmeer, The Netherlands,
e-mail: info@floecom.nl

0. INHOUDSOPGAVE

0.	INHOUDSOPGAVE	3
1.	INLEIDING	4
2.	OVERZICHT DOORGEVOERDE WIJZIGINGEN	4
3.	FUNCTIONELE BESCHRIJVING	4
4.	INVULINSTRUCTIE	5
5.	VOORBEELD EDIFACT-BERICHT	6

1. INLEIDING

Het EXPORTMELDING bericht is sinds 1993 ingevoerd door de BGB. Het exportmeldingbericht kan worden toegepast door de exporteurs om factuurgegevens en eventueel betalingsmeldingen via datatransmissie aan te bieden.

Bij gebruik van dit bericht dient tevens het debiteurenmutatiebericht te worden gebruikt.

2. OVERZICHT DOORGEVOERDE WIJZIGINGEN

1993, eerste officiële versie

24-04-2002, bedragen vermeld in de toelichting omgezet naar Euro's, inhoudelijk is het bericht niet aangepast

13-06-2002, documentatie omgezet in standaard documentatieset, inhoudelijk is het bericht niet aangepast.

03-02-2003, BGB veranderd in HBAG Bloemen en Planten, inhoudelijk is het bericht niet aangepast

01-01-2005, Herziening subsidieregeling per 1 januari 2005.

24-11-2006 Subsidieregeling verwijderd, zie website www.hbagbloemen.nl

3. FUNCTIONELE BESCHRIJVING

Het exportmeldingbericht van de HBAG Bloemen en Planten kan worden toegepast door de exporteurs om factuurgegevens via datatransmissie aan te bieden. De geautomatiseerde exportmelding ontheft de exporteur van de verplichting de "papieren" factuur aan de aan te bieden. Tevens wordt aan de exporteur ontheffing verleend voor het aanhechten van de facturen aan het L-formulier van het Enig Document.

Het e-mail adres van de florinet-postbus waarheen het exportmeldingbericht moet worden verstuurd is: mb01183@florinet.com.

Het exportmeldingbericht moet zijn samengesteld volgens de internationaal geaccepteerde standaard voor EDI (Electric Data Interchange For Administration, Commerce and Transport). Edifact is een door het internationale standaardisatie instituut ISO vastgelegde set van structuur- en syntaxregels voor de definitie van elektronische berichten.

Voorwaarde om de factuurgegevens elektronisch aan te kunnen bieden is dat u een Florinet aansluiting heeft. Voor vragen over deze aansluiting en over Edifact kunt u contact opnemen met de Florinet Helpdesk in Aalsmeer, tel.: 0297 - 39 40 41, in Naaldwijk, tel.: 010 - 529 77 55 of met FlorEcom, tel.: 0297 - 38 00 10.

Voordat u daadwerkelijk gaat starten met het exportmeldingbericht moet de HBAG Bloemen en Planten gereed zijn om uw gegevens te verwerken. Er dienen eerst diverse conversietabellen aangemaakt te worden. U dient hiervoor het volledige debiteurenbestand en de valutatablel ter controle aan te leveren. Neem daarvoor eerst even contact op met Alie Hoekman van de HBAG Bloemen en Planten, tel.: 0297 - 38 00 66 of e-mail: A.Hoekman@HBAGbloemen.nl

4. INVULINSTRUCTIE

Bij het definiëren van het bericht moet er onderscheid gemaakt worden tussen:

Invulinstructie Interchange header en trailer:

Zie document CM EXPMEL1.0

Invulinstructie exportmelding en of debiteurenmutatiebericht:

Dit bericht is een samenstel van gegevens met een uniforme structuur. Elk bericht begint met een UNH-segment en eindigt met een UNT-segment. Er dienen zoveel mogelijk facturen in één bericht te worden verstuurd.

Een bericht is samengesteld uit één of meerdere segmenten. Een segment is een samenstel van gegevens die een logische eenheid vormen. Een segment wordt herkend aan een zogenaamde segment-tag van 3 posities, die ook in het bericht zelf moet worden meegestuurd. Van elk segment wordt aangegeven of hij verplicht (mandatory) of facultatief (conditional) aanwezig is. Elk segment wordt afgesloten met een segment-terminator " ' ". Een segment bestaat weer uit data-elementen.

Data-elementen bevatten de waarden van de diverse rubrieken in elk segment. Elk data-element ontleent zijn betekenis aan de plaats binnen het segment. Alle data-elementen zijn gescheiden door veldscheidingstekens. De bedoelde plaats is dus vast te stellen aan de hand van het aantal voorafgaande scheidingstekens.

Er wordt een onderscheid gemaakt tussen enkelvoudige en samengestelde data-elementen. Data-elementen die logisch bij elkaar horen kunnen tot een samengesteld data-element worden gegroepeerd (bevordert de overzichtelijkheid).

Een data-element wordt gekenmerkt door zijn numerieke field-tag van 4 posities. Van de data-elementen worden uitsluitend de waarden zelf, niet de field-tag meegestuurd, gescheiden door het scheidingsteken " + ".

Van een samengesteld data-element worden slechts de samenstellende data-elementen verstuurd, gescheiden door het scheidingsteken " : ".

Het exportmeldingsbericht begint dus altijd met een interchange header en eindigt met een interchange trailer. Indien zowel het exportmeldingsbericht als het debiteurenmutatiebericht in een berichtuitwisseling plaats vindt hoeft dit maar één keer gedefinieerd te worden.

In paragraaf 5 vindt u een voorbeeld hoe het bestand dat u doorstuurt eruit moet zien.

In het berichtscenario, dat een volgorde van weergave van de berichtuitwisseling tussen partijen is, neemt het Exportmeldingbericht de volgende plaats in.

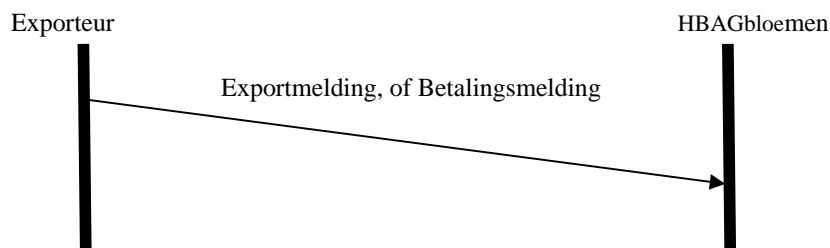

5. VOORBEELD EDIFACT-BERICHT

Voorbeeld bestand exportmeldingbericht

(voorbeeld geregistreeerde is geregistreeerde nummer 9999)

UNB+UNOA:1+9999+7550+961018:2310+125'
UNH+100+EXPMEL:001:000:EF'
BGM+895'
DTM+137:19961018:102'
NAD+EX+9999'
LIN+++00055474+2'
MEA+EGW++KGM:01615'
DTM+3:19961017:102'
MOA+39:0000630050:01:4'
FII+IV+00041001'
LIN+++00055475+2'
MEA+EGW++KGM:02921'
DTM+3:19961017:102'
MOA+390000938140:01:4'
FII+IV+00041001'
UNT+15+100'
UNZ+1+125'

Voorbeeld bestand betalingsmeldingbericht

(voorbeeld geregistreeerde is geregistreeerde-nummer 9999)

UNB+UNOA:1+9999+7550+020423:1025+0204231025'
UNH+150+EXPMEL:001:000:EF'
BGM+393'
DTM+137:20020423:102'
NAD+EX+9999'
LIN+++00010831'
DTM+3:20020422:102'
MOA+39:0000630050:01:4'
FII+IV+00041001'
UNT+9+150'
UNZ+1+0204231025'

Voorbeeld bestand gecombineerde exportmelding/betalingsmeldingbericht (voorbeeld geregistreerde is geregistreerde nummer 9999)

UNB+UNOA:1+9999+7550+020423:1025+1204231025'
UNH+125+EXPMEL:001:000:EF'
BGM+895'
DTM+137:20020423:102'
NAD+EX+9999'
LIN+++00010831+1'
MEA+EGW++KGM:00003'
DTM+3:20020422:102'
MOA+39:0000004400:00:4'
FII+IV+00000130'
UNT+10+125'
UNH+555+EXPMEL:001:000:EF'
BGM+393'
DTM+137:20020423:102'
NAD+EX+9999'
LIN+++00010831'
DTM+3:20020422:102'
MOA+39:0000630050:01:4'
FII+IV+00041001'
UNT+9+555'
UNH+560+EXPMEL:001:000:EF'
BGM+895'
DTM+137:20020423:102'
NAD+EX+9999'
LIN+++00010821+1'
MEA+EGW++KGM:00001'
DTM+3:20020422:102'
MOA+39:0000001540:00:4'
FII+IV+00000110'
UNT+10+560'
UNZ+3+1204231025'